Transformation selbstgemacht

–

Hochschule als Handlungsraum

ClimateCoAction Summit 2021

David Kopp - 20.11.2021

Wer bin ich?

Name: David Kopp

Studium: Softwaretechnik M. Sc.

Handlungsfeld: Hochschule

Übersicht

Agenda:

- Transformation selbstgemacht?
- „Handlungsraum“
- Hochschule als Handlungsraum
- Studentisches Nachhaltigkeitsengagement

Umfragen via sli.do:
www.slido.com mit #290369

slido

In welchem Kontext findest du dich zur Zeit hauptsächlich wieder?

ⓘ Start presenting to display the poll results on this slide.

slido

Engagierst du dich bereits in deinem jeweiligen Umfeld für soziale / ökologische Themen?

ⓘ Start presenting to display the poll results on this slide.

Transformation selbstgemacht?

Transformation selbstgemacht?

Transformation selbstgemacht?

Global denken

–

Lokal handeln

→ Handlungsräume identifizieren

Handlungsraum

Handlungsraum identifizieren?

- Wo wirst du dich in den nächsten Monaten / Jahren hauptsächlich aufhalten?
  → **Mache es zu deinem Handlungsraum** 🤩
- Gibt es Dinge, die du in deinem Umfeld vermisst oder die dich stören?
  → **Pack es selbst an oder suche dir Mitstreiter*innen** 💪
- Was interessiert dich besonders oder worüber möchtest du mehr erfahren?
  → **Ins Handeln zu kommen, ist der beste Weg zu lernen** 🦶
- Engagieren sich bereits Freund*innen, Kommiliton*innen, etc. in Initiativen?
  → **Gemeinsam mit anderen fällt der Einstieg leichter** 🤝

Weiterer Vorteil: In (Nachhaltigkeits-)Initiativen lernst du neue, coole Leute kennen 🤓

Mein Handlungsraum in den letzten 3 Jahren

Studentisches Nachhaltigkeitsengagement
an der Uni Stuttgart und darüber hinaus

Handlungsraum
Meine letzten 3 Jahre

Foto: Universität Stuttgart/Luftbild Elsässer

Handlungsraum
Meine letzten 3 Jahre

2018 / 2019

Einstieg ins studentische Nachhaltigkeitsengagement an der Uni Stuttgart

Greening Stuttgart
Gemeinsam.Grün.Gestalten.

GRÜNE HOCHSCHUL-GRUPPE STUTTGART

2019 – heute

Fokussierung auf Hochschulpolitik und die Themenfelder Klimaschutz & Nachhaltige Ernährung

NACHHALTIGE & SOZIALE LISTE
UNIVERSITÄT STUTTGART

GREENCANTEEN

CAMPUS FOR FUTURE STUTTGART

2020 – heute

Nachhaltigkeit möglichst breit an der Uni Stuttgart und darüber hinaus voranbringen

stuvus
Referat Nachhaltigkeit

NWB Nachhaltigkeitswochen BaWü

zukunftsfähig
Erstsemesterakademie BaWü

Handlungsraum
Nachhaltigkeitsengagement Uni Stuttgart

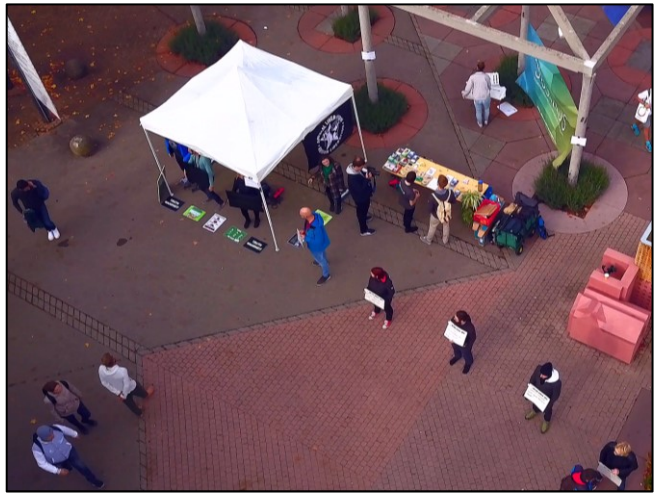

Hochschule als Handlungsraum

Hochschulen nachhaltig gestalten

slido

Was fällt dir zu "Nachhaltigkeit an Hochschulen" ein?

ⓘ Start presenting to display the poll results on this slide.

„Hochschulen sind **Zukunftswerkstätten der Gesellschaft**. Sie können durch die Verbindung von **Forschung** und **Lehre** dazu beitragen, zukünftige Generationen bei der Bewältigung komplexer Herausforderungen in einer globalisierten Welt zu meistern (**Grand Challenges**). Sie stellen sich der Aufgabe, alle Hochschulangehörigen für eine Nachhaltige Entwicklung zu sensibilisieren und sie dafür zu gewinnen, einen **Beitrag zur Gestaltung einer zukunftsfähigen Gesellschaft** zu leisten.“

Für eine Kultur der Nachhaltigkeit
Hochschulrektorenkonferenz 06.11.2018

Hochschule als Handlungsraum
Handlungsfelder

Lehre

Forschung

Betrieb

Governance

Transfer

netzwerk n e.V. (2018). Zukunftsfähige Hochschulen gestalten. Beispiele des Gelingens aus Lehre, Forschung, Betrieb, Governance und Transfer. https://www.netzwerk-n.org/angebote/good-practice-sammlung/

GOOD PRACTICE-SAMMLUNG

52 Geschichten des Gelingens
nachhaltiger Hochschulentwicklung
in den Bereichen Lehre, Forschung, Betrieb, Governance, Transfer

→ https://www.netzwerk-n.org/angebote/good-practice-sammlung/

netzwerk n MISSION „FROM AMBITION TO ACTION“

Studentische Beteiligung

„Wandercoaching“ für Initativen

Good-Practice

Netzwerken

→ https://www.netzwerk-n.org

Lehre – Herausforderungen

- Nachhaltigkeit kaum Teil des Lehrplans (oftmals im Ehrenamt)
- Komplexe Herausforderungen
- Inhalte > Kompetenzen

slido

Was gibt es für Möglichkeiten, in der Lehre aktiv zu werden?
Wie könnte die Lehre nachhaltiger werden?

ⓘ Start presenting to display the poll results on this slide.

Lehre – Möglichkeiten

- Ringvorlesungen
- Credits für Ehrenamt
- Wünsche kommunizieren
- Eigene Lehrveranstaltungen entwickeln
- Nachhaltigkeitswochen

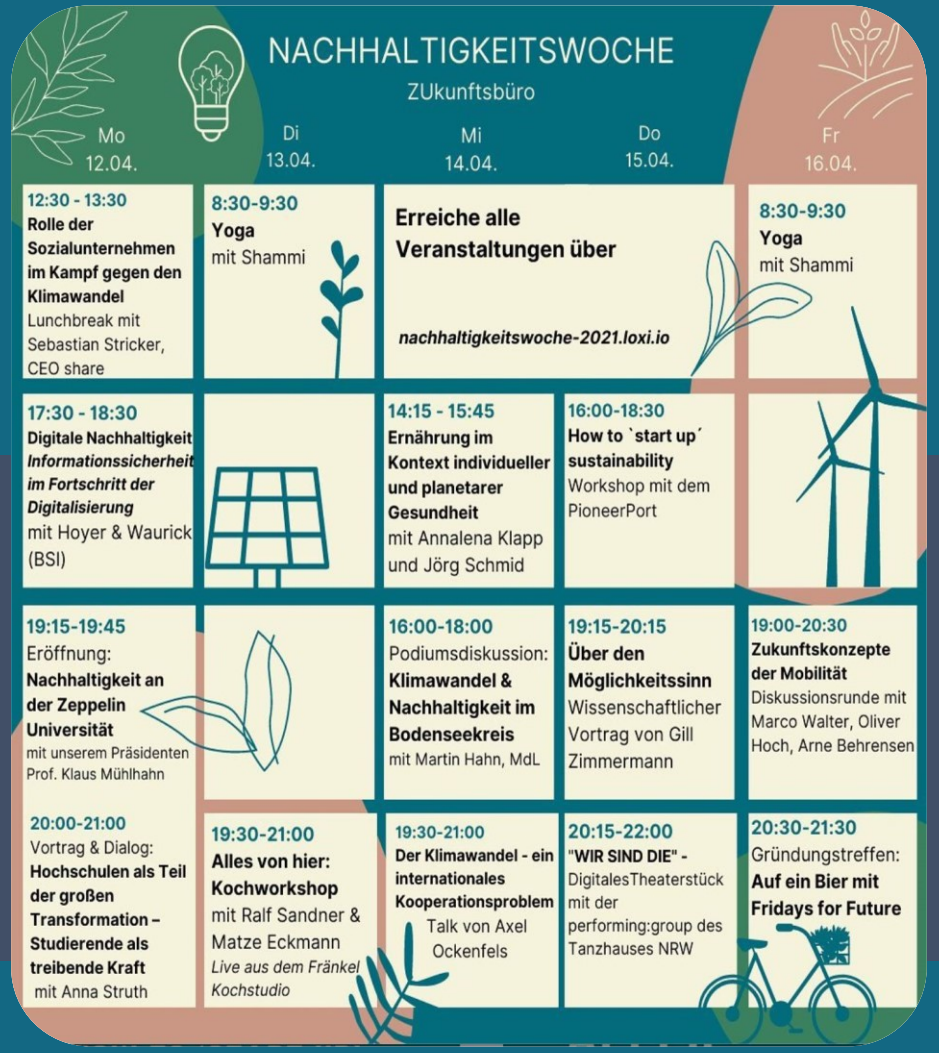

NACHHALTIGKEITSWOCHEN @ HOCHSCHULEN BAWÜ

gemeinsam. digital. nachhaltig.

Nächster Termin:
Ca. Mai 2022

Website:
https://hochschule-n-bw.de/

Telegram:
https://t.me/joinchat/BCQAQFiiI0huVzjbOf9Fig

Vision: Nachhaltige Lehre an der Uni Stuttgart

stuvus
STUDIERENDENVERTRETUNG
UNIVERSITÄT STUTTGART

Stufe 2

Sensibilisierung

Konfrontation mit Herausforderungen der Gesellschaft

Stufe 3

„Change-Maker“-Fähigkeiten

Projektlernen,
Problemorientiertes Lernen

Basis

Reflexion

… über Verantwortung, Wissen und Handeln

Forschung – Herausforderungen

- Vielfältigkeit
- In Fächergrenzen gedacht
- Zugang für Studierende

Forschung – Möglichkeiten

- Preise für Studierende
- Anreize für nachhaltige Forschung
- Inter- und transdisziplinär
- …

CAMPUS PREIS
Forschen für nachhaltige Zukunft

Betrieb – Herausforderungen

- Hochschule CO_2eq-Verursacher*in
- Nachhaltigkeit oft nicht in den Kriterien der Beschaffung
- Einzelmaßnahmen

slido

Was gibt es für Möglichkeiten, dass der Betrieb der Hochschulen nachhaltiger wird?

ⓘ Start presenting to display the poll results on this slide.

Betrieb – Möglichkeiten

- Zertifizierungen und Berichterstattung fordern
- Beschaffungsmaßnahmen fordern
- Akteur*innen zusammenbringen
- Eigene kleine Projekte initiieren

Governance – Herausforderungen

- Oft einzelne Change-Agents
- Nicht strukturell verankert
- Viele Interessensgruppen

Governance – Möglichkeiten

- Strukturelle Verankerungen
- Vernetzung
- Visionen und Zielvereinbarungen
- Whole Institution Approach

Leitbild und Strategische Ziele

Vorschlag für das neue strategische Ziel kam von Studierenden

Aktiv für eine nachhaltige Entwicklung

Die Universität Stuttgart zielt sowohl in Forschung und Lehre als auch im gesamten Universitätsbetrieb und in der Zusammenarbeit mit ihren Partnern auf nachhaltige Entwicklung.

Sie orientiert sich in ihrer Ausrichtung an den großen Herausforderungen unserer Zeit und entwickelt im Austausch mit der Gesellschaft innovative Beiträge, die auch die Bedingungen und Bedürfnisse künftiger Generationen berücksichtigen.

Green Office

rootAbility & Leuphana University (2019) ‘Green Office Model Guide’, Derived from www.greenofficemovement.org

Merkmale:

- Strukturelle Verankerung von Nachhaltigkeit
- Aktive Einbindung von Studierenden und Mitarbeiter*innen
- Sichtbarkeit für Initiativen zu Nachhaltigkeit
- Offenes und flexibles Konzept

Green Office an der Uni Stuttgart

Green Office

GO! sUStainable

Transfer – Herausforderungen

- Wissen schwer zugänglich
- Wenig Austausch von Ideen

Transfer – Möglichkeiten

- Austauschräume schaffen
- Komplexe Themen nach außen kommunizieren
- Partner*innen einbeziehen

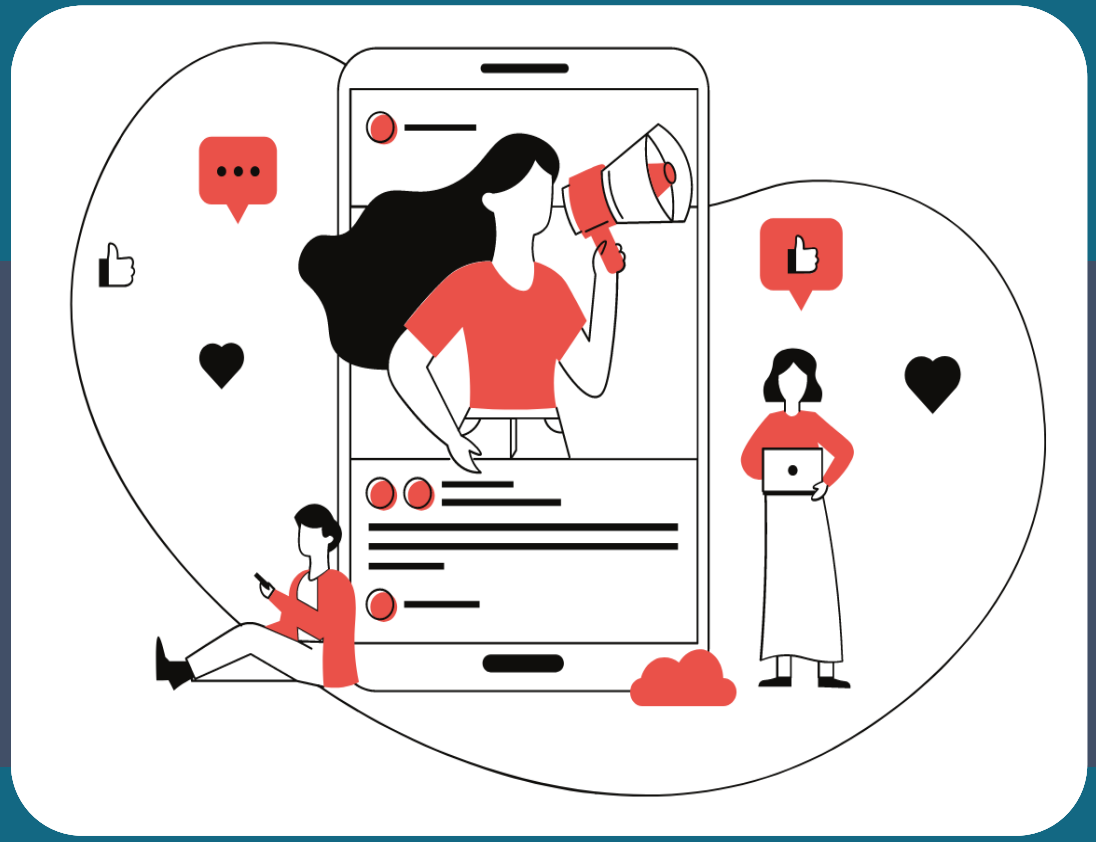

Take-Aways

1. Es gibt viele Handlungsmöglichkeiten!
   - Auf welche Themen hast du Lust? Worüber möchtest du mehr erfahren?
   - Gibt es Bereiche, in denen du deine Skills besonders gut einbringen kannst?
2. Suche aktiv die Gespräche mit Akteur*innen!
   - Die meisten Akteur*innen (an Hochschulen) haben Interesse am Austausch
   - Der „Druck“ von Studierenden ist oftmals notwendig, damit sich was bewegt
3. Sei selbstbewusst!
   - Du kannst einen Mehrwert in deinem Umfeld (z.B. Hochschule) schaffen!
   - Bleibe dran, auch wenn es Schwierigkeiten gibt / du erstmal eine Absage bekommst, …

Vielen Dank 👏

David Kopp

E-Mail-Adresse: mail@davidkopp.de